

Studienfachberatung

Dr. Oswald Prucker

Albert-Ludwigs-Universität Freiburg

**UNI
FREIBURG**

Dr. Oswald Prucker

1987 – 1995: Studies in Chemistry at the University of Bayreuth

1996 – 1998: Postdoctoral Fellow, Stanford University

1998 – 2000: MPI for Polymer Research, Mainz

Since 2000: Senior Scientist / Lecturer (Akademischer Oberrat) at the Department of Microsystems Engineering

<http://www.imtek.de/cpi>

prucker@imtek.de

About Me

Albert-Ludwigs-Universität Freiburg

UNI
FREIBURG

Since 2009:

Academic advisor

Microsystems Engineering

Studienfachberater

Mikrosystemtechnik

... together with many other colleagues from other disciplines

Central Student Advising Office Zentrale Studienberatung

Deutsch English Español Français Italiano

UNI
FREIBURG

Studierendenportal
Albert-Ludwigs-Universität Freiburg

Sie sind hier: Startseite > Service- und ... > Zentrale Studienberatung

Zentrale Studienberatung

Die Zentrale Studienberatung (ZSB) informiert und berät zu allen Fragen, die vor, zu Beginn und während des Studiums auftreten können.

Die Mitarbeiterinnen und Mitarbeiter der Kurzinformation geben Ihnen Auskünfte zu

- Studiengängen und Fächerkombinationen
- Studienvoraussetzungen
- Bewerbung
- Zulassungsverfahren
- Studiengang- und Hochschulwechsel

In der Einzelberatung helfen wir Ihnen

- bei der Entscheidung zur Studien- und Berufswahl
- Überlegungen zum Fach- und Hochschulwechsel
- persönlichen, organisatorischen oder institutionellen Schwierigkeiten, die im Laufe des Studiums auftreten können

Die Karriereberatung bietet Ihnen

- Beratung durch das Hochschulteam der Agentur für Arbeit

ZSB Kontakt

Service Center Studium
- Zentrale
Studienberatung der
Universität Freiburg
Albertstr. 21a
(Institutsviertel) ☎
79098 Freiburg
Tel.: +49 761 203 4246
Fax: +49 761 203 8835
studienberatung@
service.uni-freiburg.de

ACHTUNG
Die Zentrale
Studienberatung zieht in
das neue Service
Center Studium in der
Sedanstr. 6 und ist
deshalb vom 11. -
13.04.2012
geschlossen. Sie finden
uns dort ab dem
16.04.2012.

Weitere Informationen:

- Sprechzeiten/Mitarbeiter
- Downloadcenter

via:
<https://www.studium.uni-freiburg.de/>

Central Student Advising Office Zentrale Studienberatung

- (Degree programs at the University of Freiburg)
- decisions concerning your choice of a course of study or career goals
- questions on changing your field of study or institution
- personal, organizational, or institutional difficulties which can arise during a course of study

→ BUT: Each field of studies has its own rules / difficulties

Jedes Fach verfügt über eine **Studienfachberatung**. Dort können Sie sich im persönlichen Gespräch über Studienplanung, fachspezifische Methodik und auch Examensvorbereitung informieren.

Each field of study provides **departmental academic advisors**. They can help you with organizing your studies, with learning specific study methods and exam preparations.

... for each field of study from *Ancient Civilisation Studies* to *Wood and Bioenergy* (217 fields of study)

Studienfachberatung

Albert-Ludwigs-Universität Freiburg

UNI
FREIBURG

Deutsch English Español Français Italiano

UNI FREIBURG

Studyportal

University of Freiburg

You are here: Home > Orientation > Fields of Study > Further information

Search Site Home Quick Access

- Orientation
- Academic Advising
- Guide for Internationals
- Fields of Study
- Further information**
- Field-Specific Student Orientation
- Life in Freiburg
- More information and services
- Professional Skills
- English Master's Degree Programmes
- Degrees
- Admissions
- Studies
- Career
- International Information

Economics Send this Print this

[back to overview](#)

Links Legal Academic Advising

The **Student Service Center – Central Academic Advising Office (ZSB)** of the university offers advising and information on all questions that may arise before, at the beginning of, and during your course of study. If you also have questions pertaining to a *particular* field of study, please contact the departmental academic advisor responsible for your field:

Dipl.- Volksw. Christoph Oberlack
Wirtschafts- und Verhaltenswissenschaftliche Fakultät - Dekanat
Platz der Alten Synagoge
79085 Freiburg
Raum 2304

Tel.: (0761) 203-2331
studienberatung@vwl.uni-freiburg.de
<http://portal.uni-freiburg.de/vwl/studium/beratung/studienberatung>

Sprechstunden:
* Dienstag, 10-12 Uhr (In der vorlesungsfreien Zeit entfällt die Dienstagssprechstunde.)
* Mittwoch, 10-12 Uhr. Zu diesen Zeiten können Sie gerne ohne gesonderten Termin in die Sprechstunde kommen. Bitte beachten Sie auch die aktuellen Hinweise.

News

- Wege ins Ausland - Erstinformationen des International Office zu studienbezogenen Auslandsaufenthalten, nächster Termin: 08.05.2012, 13:00 Uhr, Senatssaal, Fahnenbergplatz 08.04.2012
- Slam Supreme Poetry Slam in der MensaBar Freiburg 26.09.2011
- Start der neuen Gründerkolleg Seminar-Reihe "Entrepreneurship-Kompetenzen" am 15.09.2011 22.08.2011
- Ausschreibung Brückenstipendien STAY! für promovierte Wissenschaftlerinnen 17.08.2011

Impulswerkstatt Lehrqualität
Begehung des Projekts

Studienfachberatung

Albert-Ludwigs-Universität Freiburg

UNI
FREIBURG

- Language options: Deutsch, English, Español, Français, Italiano
- Navigation: Home > Orientation > Fields of Study > Further information
- Section: **Ancient Near Eastern Studies** (with links for 'Send this' and 'Print this')
- Sub-section: **Academic Advising**
- Text: "The Student Service Center – Central Academic Advising Office (ZSB) of the university offers advising and information on all questions that may arise before, at the beginning of, and during your course of study. If you also have questions pertaining to a particular field of study, please contact the departmental academic advisor responsible for your field."
- Contact information for Prof. Dr. Regine Pruzsinszky:
 - Institut für Archäologische Wissenschaften
 - Abt. Altorientalische Philologie
 - Platz der Universität 3
 - 79085 Freiburg
 - Raum 3131
 - Tel.: (0761) 203-3148
 - Email: regine.pruzsinszky@orient.uni-freiburg.de
- Sprechzeiten: Mi 16-18 und nach Vereinbarung und in der vorlesungsfreien Zeit nur nach Vereinbarung
- News section with three items:
 - "Wege ins Ausland - Erstinformationen des International Office zu studienbezogenen Auslandsaufenthalten, nächster Termin: 08.05.2012, 13:00 Uhr, Senatssaal, Fahnenbergplatz" (08.04.2012)
 - "Slam Supreme Poetry Slam in der MensaBar Freiburg" (26.09.2011)
 - "Start der neuen Gründerkolleg Seminar-Reihe 'Entrepreneurship-Kompetenzen' am 15.09.2011" (22.08.2011)
 - "Ausschreibung Brückenstipendien STAY! für promovierte Wissenschaftlerinnen" (17.08.2011)

Not our cup of coffee

Bullet proof legal advise:

- Accreditation of courses / modules
- Advice on questions regarding the examination rules
- Advice on questions regarding academic appeals

Our cup of coffee

What we **may** discuss

(perhaps over a cup of coffee):

- How do I organize my studies?
- Which courses should I take?
- Must I stay within a certain number of semesters?
- Which deadlines must be met?

Universität Freiburg, Technische Fakultät zuletzt geändert am: 07.12.2011

Programm nach Semester

Studiengang: Bachelor of Science
 Fach: Mikrosystemtechnik
 Prüfungsordnungsversion: 2005

Sem	Module	Vorbedingung	Bereich	Pflicht Wahl	Stunden V U S P	ECTS	total
Semester 1							
1	Allg. & Anorg. Chemie	-	Chemie	P	2 1 0 0	5	32
1	Experimentalphysik I	-	Physik	P	4 2 0 0	9	
1	Mathematik I	-	Mathematik	P	4 2 0 0	8	
1	MST Technologien & Prozesse	-	MST	P	4 0 0 0	6	
1	System Design Projekt	-	BOK intern	P	0 0 0 2	4	
Semester 2							
2	Einführung in die Elektrotechnik	ExPhy1, Math1	Elektrotechnik	P	4 1 0 2	9	32
2	Experimentalphysik II	ExPhy 1	Physik	P	4 2 0 0	9	
2	Mathematik II	Math 1	Mathematik	P	3 1 0 0	6	
2	Reinraumlaborkurs I	MST Techn.	BOK intern	P	0 0 0 3	4	
2	ZfS-Kurs	-	BOK extern	P	0 0 0 0	4	
Semester 3							
3	Differentialgleichungen	Math 2	Mathematik	P	2 2 0 0	3	29
3	Elektronik	ET	Elektrotechnik	P	3 3 0 0	9	
3	Festkörperphysik für MST	ExPhysik 2	Physik	P	2 1 0 0	6	
3	MST Bauelemente	MST Techn.	MST	P	2 0 0 0	3	
3	Organische Chemie	AllgChemie	Chemie	P	2 0 0 0	3	
3	Physikalische Chemie	AllgChemie	Chemie	P	3 2 0 0	5	
3	fachfremdes Modul	-	Wahlbereich	W	? ? ? ?	3-6	
3	Praktische Übungen Chemie	AllgChemie	Wahlbereich	W	0 0 0 3	3	
Semester 4							
4	Messtechnik	Elektronik	Elektrotechnik	P	2 0 0 3	6	26
4	Systemtheorie & Regelungstechnik	Math 2	Elektrotechnik	P	3 1 0 0	5	
4	Technische Mechanik	ExPhy 1	MST	P	2 2 0 0	5	
4	Werkstofftechnologien	Festkörper	Materialwiss.	P	2 1 0 0	4	
4	Einführung in die Informatik	-	Wahlbereich	W	2 2 0 0	6	
4	fachfremdes Modul	-	Wahlbereich	W	? ? ? ?	3-6	
4	Mikrocomputertechnik	Elektronik	Wahlbereich	W	2 0 0 2	6	
4							
Semester 5							
5	Keramiken, Metalle, Polymere	Werkstofftech.	Materialwiss.	P	2 1 0 0	4	29
5	Konstruktionsmethodik	TM	MST	P	2 0 0 2	6	
5	Reinraumlaborkurs II	Reinraum 1	BOK intern	P	0 0 0 3	4	
5	Biologie für Ingenieure	-	Wahlbereich	W	2 1 0 0	3	
5	Biomaterialien	Org. Chem.	Wahlbereich	W	2 1 0 0	3	
5	fachfremdes Modul	-	Wahlbereich	W	? ? ? ?	3-6	
5	Integrierte Schaltungen	Elektronik	Wahlbereich	W	2 2 0 0	6	
5	Produktionstechniken	-	Wahlbereich	W	2 0 0 0	3	
5	Qualitätsmanagement	-	Wahlbereich	W	2 0 0 0	3	
5							
5							
Semester 6							
6	Angewandte Mikrosystemtechnik	Reinraum 2	MST	P	0 0 2 0	3	29
6	Bachelorarbeit	110 ECTS		P	0 0 0 0	12	
6	Halbleiter	Werkstofftech.	Materialwiss.	P	2 1 0 0	5	
6	MST Simulation	DGL	MST	P	3 2 0 0	5	
6	ZfS-Kurs	-	BOK extern	P	0 0 0 0	4	

Our cup of coffee

What we **should** discuss
(perhaps over a cup of coffee):

- My first exams are coming up and I have no idea, what to learn. Where do I find resources and help?

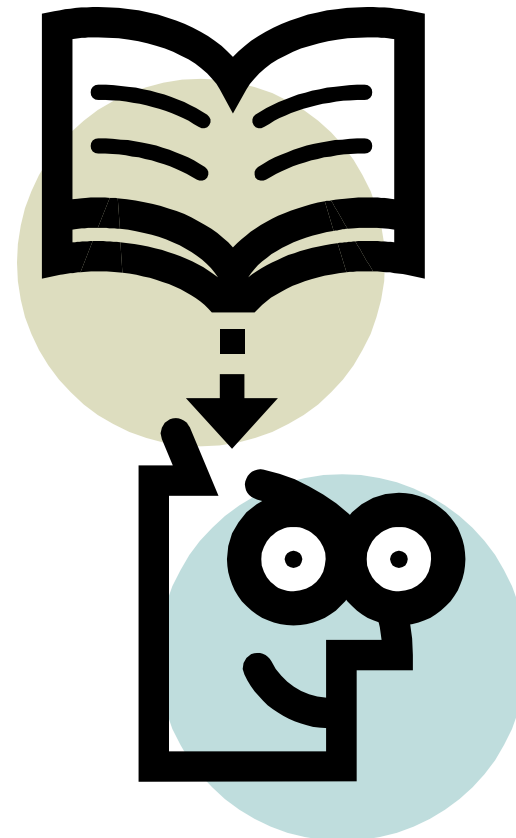

Our cup of coffee

What we **should** discuss
(perhaps over a cup of coffee):

- I didn't pass two exams this semester.
- I lost track.
- I really need to force myself to go to school each day.
- I don't know if this field of study is still right for me.

Our cup of coffee

What we **should** discuss
(perhaps over a cup of coffee):

- Anything that interferes with your studies.
- Cultural difficulties (Germany can be a strange place).
- Practical problems (apartment etc.).

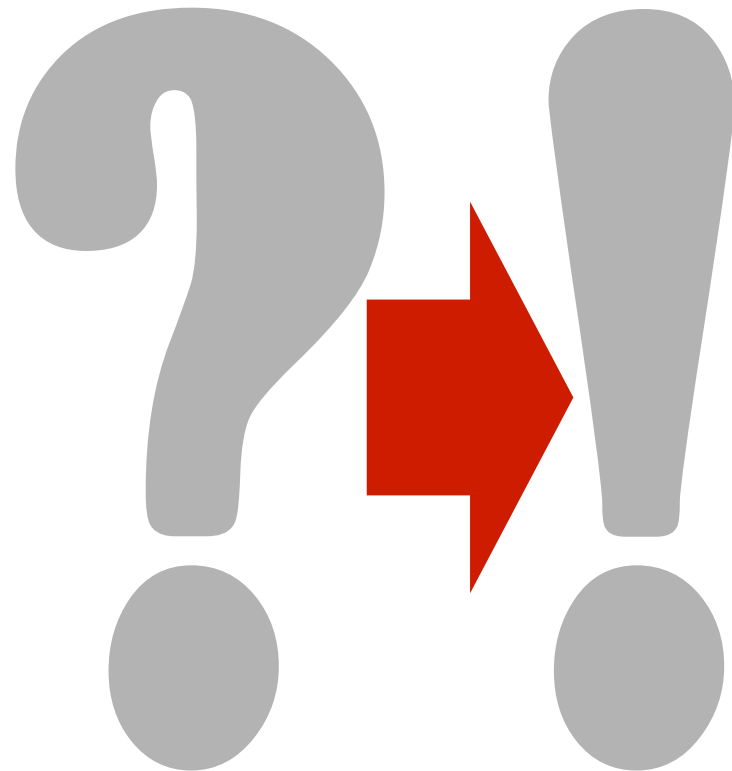

Our cup of coffee

What we **must** discuss
(perhaps over a cup of coffee):

- I currently study physics and want to switch to microsystems engineering.
- Mandatory counseling
- Check with Service Center Studium

Some personal advice

Albert-Ludwigs-Universität Freiburg

- Find a peer/study group. You won't succeed on your own.
- Seek help & advice early.
- Maintain a life (Freiburg offers much more than just an university)

