



„Tipps und Tricks“ zum Leben in Freiburg

*“Tips and Tricks“
for living in Freiburg*

Präsentiert von
Julika Walter und Tamara Brinkmann

- **1457** – gegründet von Albrecht VI., Erzherzog von Österreich
Die ersten Fakultäten : Jura, Medizin, Theologie und Philosophie
Founded by Albrecht VI., archduke of Austria
first faculties: Law, Medicine, Theology and Philosophy
- **1820** –Ludwig I. von Baden sicherte die Existenz der Universität
Ludwig I. of Baden secured the future of the University – annual contributions



- **1900** – als erste Universität in Deutschland lässt Freiburg Frauen zum Studium zu
first university in Germany which accepted women

Von 1457 bis 2019 = 562 Jahre

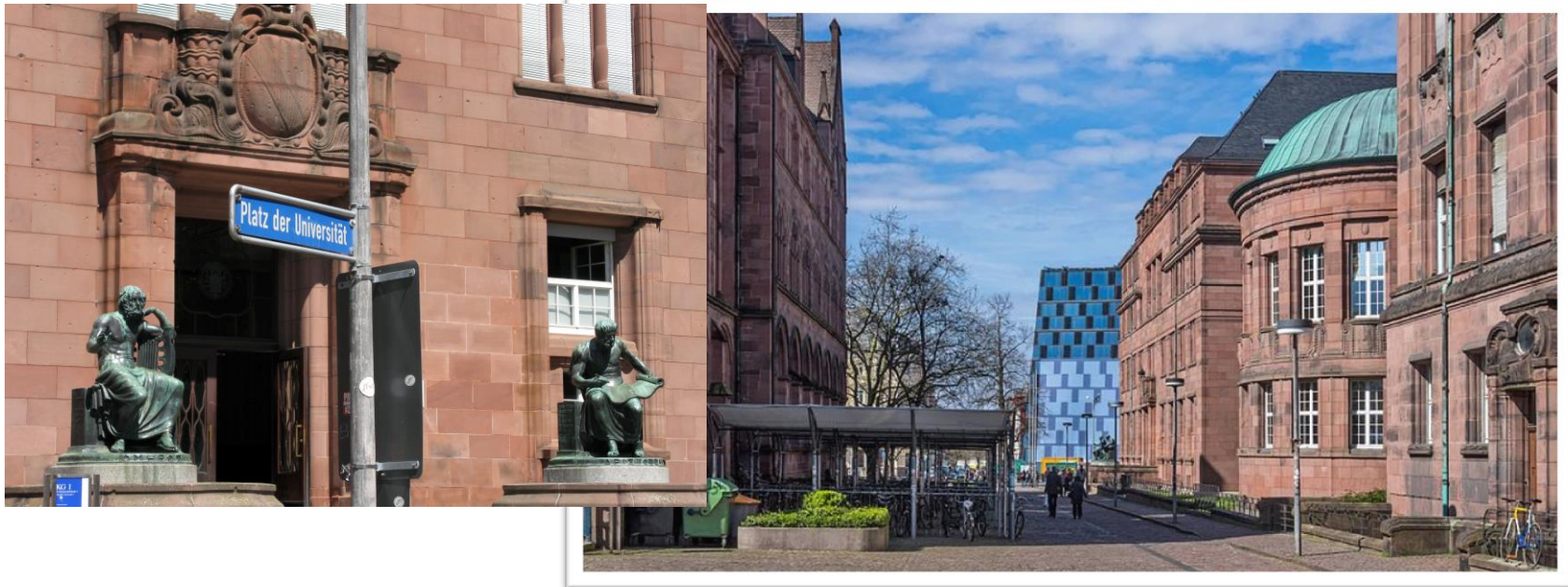

- **Rektor:** Prof. Dr. Dr. h.c. Hans-Jochen Schiewer
- **24.892** Studierende / *students*
- **4400** Internationale Studierenden / *international students*
- **11** Fakultäten / *faculties*
- Über **4500** Dozenten und Dozentinnen / *More than 4500 teachers*



UNIKOS-Tutorinnen



UNI
FREIBURG



Julika Walter



Tamara Brinkmann

unikos@io.uni-freiburg.de

Wer hilft euch weiter? *Who can help you?*



UNI
FREIBURG

International Admissions and Services (IAS)

Adresse / address: Sedanstraße 6, 1.OG/*1st floor*

E-Mail / email: international@service.uni-freiburg.de

Website: www.ias.uni-freiburg.de

Sprechzeiten / office hours:

Montag – Donnerstag: 9.00 – 12.00 Uhr

Monday – Thursday: 9 – 12 a.m.

Donnerstag: 14.00 – 16.00 Uhr

Thursday: 2 – 4 p.m.

Wer hilft euch weiter? *Who can help you?*



UNI
FREIBURG

ERASMUS Beauftragter / *ERASMUS Coordinator*

Ulrich Eckelt

Adresse/address: Sedanstraße 6, Raum 024, 2. OG
Room 024, 2nd floor

Tel.: (0761)203-4269

E-Mail / email: ulrich.eckelt@zv.uni-freiburg.de

Sprechzeiten / office hours:

Montag, Dienstag, Donnerstag 09.00 – 12.00 Uhr
Monday, Tuesday, Thursday 9 – 12 a.m.

Dienstag und Donnerstag 14.00 – 16.00Uhr
Tuesday and Thursday 2 – 4 p.m.

Bibliotheken / *Libraries*



UNI
FREIBURG

Universitätsbibliothek / *University Libraries (UB)*

- **UB** : Platz der Universität 2; *OPEN:7 bis 24 Uhr*
www.ub.uni-freiburg.de
- **Fachbibliotheken**/ Specialized library
www.ub.uni-freiburg.de/campus-libraries/
- **Computer Pools**/ *Computer labs*
www.rz.uni-freiburg.de/windows-pools



Stadtbibliothek / *public library*

- Münsterplatz 17
<http://www.freiburg.de/pb/,Lde/266131.html>



Haftpflichtversicherung

Indemnity Insurance



- Die Haftpflichtversicherung übernimmt Kosten von Sach- und Personenschäden, die du verursachst
Coverage of the costs of damage to others
- Beitrag: ca. 50 € im Jahr
fee: about 50 € per year
- Mehr Information / *more information*:
globalincoming@io.uni-freiburg.de
- [Haftpflichtversicherung über Studierendenwerk](#)

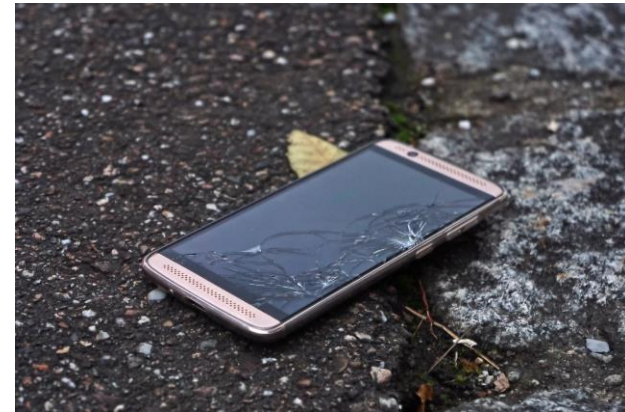

Steuerliche Identifikationsnummer (IdNr)

Tax Identification Number



UNI
FREIBURG



RÜCKSENDE ADRESSE

Adresse

Persönliche Identifikationsnummer:

99 999 999 999

Allgemeine Informationen:
www.identifikationsmerkmal.de

TT.MM.JJJJ

BETREFF

Zuteilung der Identifikationsnummer nach § 139b der Abgabenordnung (AO)

Sehr geehrte Dame, sehr geehrter Herr,

das Bundeszentralamt für Steuern hat Ihnen die Identifikationsnummer 99 999 999 999 zugeteilt. Sie wird für steuerliche Zwecke verwendet und ist lebenslang gültig. Sie werden daher gebeten, dieses **Schreiben aufzubewahren**, auch wenn Sie derzeit steuerlich nicht geführt werden sollten.

Bitte geben Sie Ihre Identifikationsnummer bei Anträgen, Erklärungen und Mitteilungen zur Einkommen-/ Lohnsteuer gegenüber Finanzbehörden immer an. Bitte geben Sie vorerst Ihre Steuernummer zusätzlich zur mitgeteilten Identifikationsnummer an.

Beim Bundeszentralamt für Steuern sind unter Ihrer Identifikationsnummer - nach den Angaben der für Sie im Regelfall zuständigen Meldebehörde - folgende Daten gespeichert:

01:
02:
03:
04:
05:
06:
07:
08:
09:

01 = Titel, Familienname; 02 = Ehepartnername; 03 = Lebenspartnerschaftsname; 04 = Geburtsname; 05 = Vorname; 06 = Geschlecht; 07 = Vollständige Adresse; 08 = Geburtstag und -ort; 09 = Geburtsstaat (gefüllt bei Geburt im Ausland)

Sollten Sie Fehler in den gespeicherten Daten feststellen, wenden Sie sich bitte an die oben unter der RÜCKSENDEADRESSE aufgeführte Behörde. Dies ist im Regelfall Ihre zuständige Meldebehörde. Beachten Sie bitte auch die **Hinweise auf der Rückseite** dieses Schreibens.

Mit freundlichen Grüßen
Ihr Bundeszentralamt für Steuern

- Bitte sicher aufbewahren! / *Please keep safe*

Weitere Informationen / *For more infos:*

<http://www.bzst.de>

Rundfunkbeitrag

Public Broadcasting License Fee



- Der Rundfunkbeitrag:
Public Broadcasting License:
17,50 € / Monat / Wohnung
17.50 € / month / apartment
- More information: www.rundfunkbeitrag.de
Bürgerinnen und Bürger → Mehr → Infomaterialien
(Informationen in Deutsch und auch in Englisch,
Russisch, Spanisch, Französisch, Türkisch und
Arabisch)
(*Information in German, English, Russian, Spanish,
French, Turkish and Arabic*)

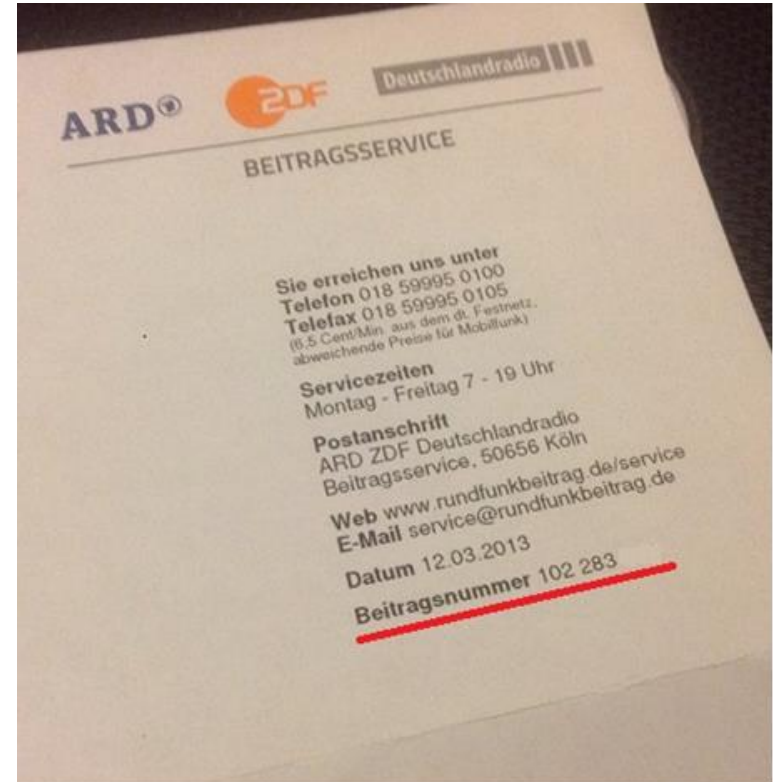

Mensen *Canteen*



- Mensa Rempartstr., Mensa Institutsviertel, Mensa Flugplatz, Mensa Pädagogische Hochschule, MusiKantine

Achtung: Unikarte oder Mensakarte nicht vergessen!

Attention: Take your student ID or Mensa Card with you!

- Zwischen 1,65€ und 2,80 €
Between 1,65€ to 2,80 €

App : Mensa Freiburg



Restaurants

Restaurants



- **Brennessel**, Eschholzstr. 17
(Spaghetti Bolognese **2,80 €** von 18 – 19.30 und von 23 – 0.30 Uhr)
- **Cheers**, An der Mehlwaage 8
(Spaghetti All You Can Eat **4,90 €** von 14-18 Uhr)
- **Amara Döner**, An der Mehlwaage **2, 5 €**
- **Basmati** Bangladeschisch, An der Mehlwaage 6
- **La Piazza**, Rathausgasse 50, Pizza Margharita **3,50 €**
- **Anuras Elefant**, Stühlingerstr. 9
Tagesessen/ *meal of the day* **5€**



Fahren mit der Uni-Karte Travel with Student ID



UNI
FREIBURG

Freie Fahrt täglich ab 19.00 Uhr bis 03.00 Uhr
Travel for free everyday from 7 pm to 3 am

mit den Bussen und Bahnen des RVF
valid in the public transport region RVF

www.vag-freiburg.de



Inmatrikulationsbescheinigung
Frau Julka Walter ist im Sommersemester 2019 (01.04.2019 - 30.09.2019) an der Albert-Ludwigs-Universität Freiburg immatrikuliert.

Vorname:	Julka
Nachname:	Walter
Geburtsdatum:	
Geburtsort:	
Matrikelnummer:	
Status:	Rückgemeldet

Albert-Ludwigs-Universität
Freiburg
Service Center Studium
76002 Freiburg
Tel. +49 761 203-4448
studienberatung@uni-freiburg.de
www.studium.uni-freiburg.de
Matrikelnummer:
Freiburg, 01.04.2019

Der folgende Abschnitt ist unter anderem für Stammkarten des ÖPNV sowie die Berechtigungskarte der Deutschen Bahn AG bestimmt.

Frau
Julka
Walter
Geburtsdatum:
Matrikelnummer:
ist im Sommersemester 2019 an der Albert-Ludwigs-Universität Freiburg immatrikuliert.
Gültig vom 01.04.2019 bis 30.09.2019
Verfallsdatum: 30.09.2019
Verfahren für die Nachkarte: http://www.uni-freiburg.de/stud

10

Fahren mit dem Semesterticket

Travel with Semesterticket



UNI
FREIBURG

Ein ganzes Semester mobil für 94€

Public transportation for the whole semester for only 94 €

Wintersemester: 1. Oktober bis 31. März

Winter Term: Oktober 1st - March 31st

Sommersemester: 1. April bis 30. September

Summer Term: April 1st - September 30th

www.vag-freiburg.de



SemesterTicket



UNI
FREIBURG

Wie weit könnt Ihr fahren ?
How far can you travel?

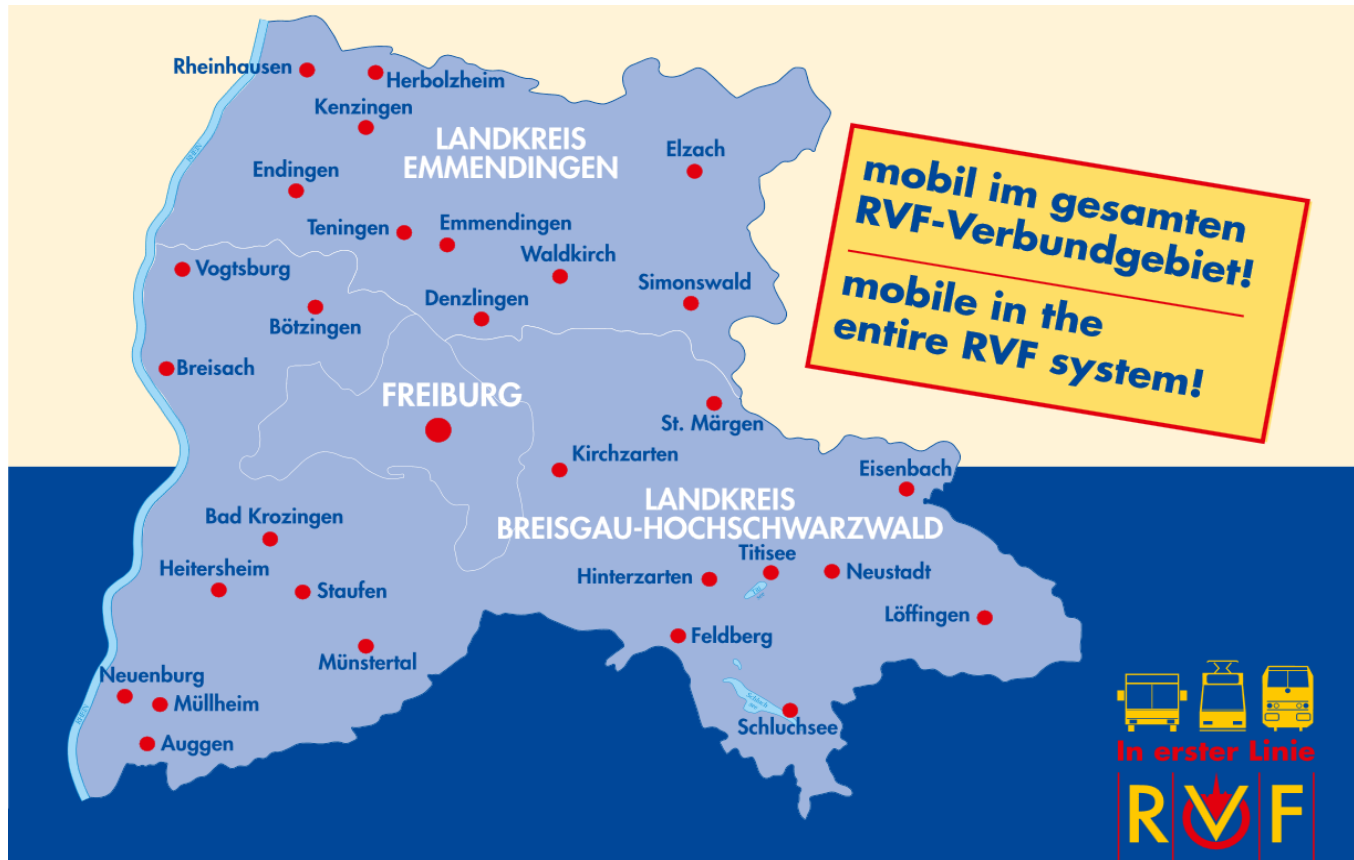

Transport- und Reismöglichkeiten

Transport and Travelling



Fahrrad & Auto/ *bike & car*

- Second Hand : www.zypressen.com, www.schnapp.de, <https://www.ebay-kleinanzeigen.de>
- Fahrradleih: <https://www.frelo-freiburg.de/de>
- Fahrrad-Abo: <https://swapfiets.de/>
- Werkstatt und Verleih / *Workshop and rental* : <https://www.stura.uni-freiburg.de/service/verleih>; <https://de-de.facebook.com/fwstusie/>
- Autoverleih: <https://www.gruene-flotte-carsharing.de/>



Fernbus & Mitfahrgelegenheit/ *coach & carpooling*

- www.flixbus.de
- www.blablacar.de

Zug/ train www.db.de

Deutsche Bahn (DB)



UNI
FREIBURG

- **Sparpreise/ reduced prices:**
<https://www.bahn.de/angebot/sparpreis>
- **Regionale Angebote / regional offers**
<https://www.bahn.de/angebot/regio/>
- **Wochenendticket/ weekend ticket:** ab 44 EUR, (max. 5 Personen/ *persons*), nur Nahverkehr, nur Samstag oder Sonntag
just regional trains, Saturday or Sunday
- **Baden-Württemberg-Ticket:** ab 24 EUR (max. 5 Personen/ *persons*)
- Mehr Infos / *more info:* www.db.de



Telefonieren und Surfen? *Phonecalls and Internet?*



- Seit 2017 Identitätsüberprüfung für Aktivierung der SIM-Karte
Since 2017 proof of Identity for the activation of the SIM card

Bitte sucht euch einen Anbieter mit Shop in Freiburg, um es dort zu erledigen!
Please look for a provider with a shop in Freiburg and settle it there!

T-Mobile®



vodafone



Sprachtandem & Internationaler Club

Tandem & International Club



- **Sprachtandem:** Sprachen mit- und voneinander lernen
Learn languages from and with each other
<https://www.sli.uni-freiburg.de/selbstlern/tandem>
<https://www.swfr.de/internationales/der-internationale-club/tandem/>
<https://www.swfr.de/internationales/der-internationale-club/buddy/>
<https://www.mentoring.uni-freiburg.de/intercultural>
- **Internationaler Club:** Kontakte knüpfen und andere Kulturen kennenlernen
Find connections and learn about each other's cultures
<http://www.ic-freiburg.de/>

Upcoming:

14. Oktober: Internationale Karaoke Party

20:30 | Eintritt frei / Eintritt frei | MensaBar

10. Oktober: Das Schwarzwälderkirchtorten- Seminar

20:30 | Eintritt frei (für Mitglieder)/ 2,00€ | MensaBar

Sport



- **Hochschulsportprogramm / *university sport program***

www.hochschulsport.uni-freiburg.de

Anmeldung / *Application*: seit **09. Oktober 2019**

Fully booked very fast!

- **Schwimmen / *Swimming***

8 Hallenbäder mit Sauna/ *Indoor swimmingpool with sauna*

Thermalbäder / *Thermal baths*

- **200 Sportvereine / *sports clubs***

http://www.freiburg.de/Freiburger_Sportvereine.pdf



Wintersport



- Schlittschuhlaufen/ *Ice skating*

www.esg-freiburg.de

- Skifahren/ *Skiing*

www.skischule-hofsgrund.de

<https://www.liftverbund-feldberg.de/>

<http://www.skizentrum-thoma.de/>

- Bouldern, Klettern/ *climbing, bouldering*

Boulderkitchen: www.freiburg-boulderkitchen.de

Blockhaus Freiburg: www.blockhaus-freiburg.de

Kunst & Kultur

Art & Culture



UNI
FREIBURG

■ Theater

8€ für Studierende/ *for students*
Stadttheater

http://www.theater.freiburg.de/de_DE/home

Theater der Immoralisten

<http://www.immoralisten.de/>

<https://www.kultur-aggregat.de/programm>

■ Kinos/ cinemas

Filme in Originalfassung
films in original version

<http://www.aka-filmclub.de/>

<http://www.friedrichsbau-kino.de/>

<https://www.koki-freiburg.de/>

■ Museen / museums

<http://www.freiburg.de/pb/,Lde/229600.html>



- **Live-Musik, Kabarett, Partys.../ *music live, cabaret, parties...***

E-Werk, Ruefetto Bar (Jazz, Funk, Reggae), Jos fritz Café (Lesungen, Reggae-Abend, Ausstellungen), Jazzhaus (div. Live-Konzert), Atlantik (Live-Konzert, Poetry-Slam), Mamita (Salsa, Reggeaton, Kizomba, Latino), Elpi und Crash (Rock, Punk, Metal), ...

<http://fudder.de/kalender>

- **Wo rock't's? Alle Partys und Konzerte am Wochenende und in der Nacht auf den Feiertag**

All parties, concerts and nightlife during the weekend

<http://fudder.de/wo-rockt-s-am-kommenden-wochenende>

5 weitere Tipps

5 more tips



- ✓ Wo lässt sich chillen ? *Where to chill?*

Stadtgarten / Dreisam / Schönberg / Seepark / Botanischer Garten

- ✓ Wohin mit der Familie? *Where to go with your family?*

Colmar, Straßburg (France), Basel (Switzerland), Kaiserstuhl, Feldberg im Schwarzwald, Europa Park

More info <http://www.freiburg.de/pb/Len/226394.html>

- ✓ Nach meinen verlorenen Sachen suchen? *Where to find lost things?*

Fundbüro Freiburg/ *office of lost and found Freiburg*

- ✓ Wo gibt's Brot zum halben Preis ? *Where can I find bread for half the price?*

Reißbeck Vortagsladen, Lehener Str.38, To good to go -App

- ✓ 317 Tipps für dein Studium in Freiburg/ *317 tips for your studies in*

Freiburg: http://img.fudder.de/dokumente/studenten-fudder/2016_WiSe.pdf

Willkommen in Freiburg! *Welcome to Freiburg!*



UNI
FREIBURG



Welcome Days Wintersemester 2019/2020